



ANNONCE DE COURSE * DÉPARTEMENTALE

Challenge

Samedi 10 Novembre 2018
Cestres



INFORMATIONS GÉNÉRALES

Organisation : Jeunes de l'ASQ'O
Directeur de course : Valentin SKOWRONEK
Délégués : Clarisse PAGGI / Elyne CHEUTIN
Arbitres : Maribelle HENKY / Lilou PARIGOT
Contrôleurs des circuits : Antoine PARIGOT / Clarisse PAGGI
Traceurs : Valentin SKOWRONEK / Virgile SKOWRONEK
GEC : Antoine PARIGOT / Virgile SKOWRONEK

COURSE COMPTANT POUR
LE CLASSEMENT NATIONAL

NON



CARTE

Nom : Bois de Cestres
Relevés : Mise à jour 2017
Cartographe : D. PAILLON

Échelle : 1/10000 (Vert : 1/5000)
Équidistance : 5m
Type de terrain : Forêt de feuillus entrecoupée de
combes avec des parcelles en exploitation



ACCÈS

Fléchage : Lieu-dit : « La Casquette », sur RD971
entre Val Suzon et St Seine l'Abaye
Distance parking-accueil : 100 à 300 m
Distance accueil-départ : 900 m
Distance arrivée-accueil : 200 m



HORAIRES

Accueil : 12h30
Départ : 13h – 14h30 au boîtier
Remise des récompenses : Pas de récompense
Fermeture des circuits : 15h30



CIRCUITS

Nombre de circuits compétition : 4 circuits
Nombre de circuits initiation : Aucun



RÉSULTATS

Sur le site de la LBFCO



SERVICES

Aucun



TARIFS

Licenciés FFCO : 2€ moins de 18 et 4€ 18et+
Non-licenciés FFCO : +2.50€
Familles : 12€
Location de puce : 5€ et caution.

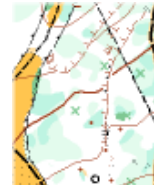
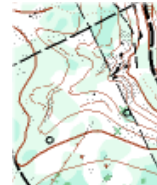
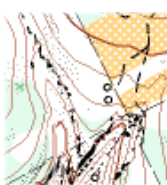

INSCRIPTIONS

Mardi 6 Novembre 2018 jusqu'à 23h23 sur le doodle : <https://doodle.com/poll/x4aufkmbh2yrxxwt>

/!\ Pour être chronométré vous devez obligatoirement présenter un certificat médical datant de moins d'un an à la date d'inscription à la compétition et permettant d'établir l'absence de contre-indication à la pratique du sport ou de la course d'orientation, en compétition.



CONTACT

fanfan.paps@orange.fr / 03 80 46 54 18

